

अध्याय 9

बंदर और गिलहरी

पाठ आधारित प्रश्न

1. प्रश्नों के सही विकल्प पर सही (✓) का निशान लगाइए।
 - (i) बंदर कहाँ बैठा था?

(क) छत पर <input type="checkbox"/>	(ख) सड़क पर <input type="checkbox"/>
(ग) पेड़ पर <input type="checkbox"/>	(घ) ज़मीन पर <input type="checkbox"/>
 - (ii) क्या ज़मीन तक लटक रही थी?

(क) बंदर की पूँछ <input type="checkbox"/>	(ख) पेड़ की डाली <input type="checkbox"/>
(ग) पतंग की डोर <input type="checkbox"/>	(घ) गिलहरी की पूँछ <input type="checkbox"/>
 - (iii) गिलहरी ने अचानक कौन-सी चीज़ देखी?

(क) पूँछ <input type="checkbox"/>	(ख) डाली <input type="checkbox"/>
(ग) पतंग <input type="checkbox"/>	(घ) रस्सी <input type="checkbox"/>
 - (iv) बंदर ने गिलहरी को क्या कहकर पुकारा?

(क) माता <input type="checkbox"/>	(ख) पुत्री <input type="checkbox"/>
(ग) मौसी <input type="checkbox"/>	(घ) बहन <input type="checkbox"/>
 - (v) गिलहरी ने बंदर को क्या कहकर बुलाया?

(क) बंदर चाचा <input type="checkbox"/>	(ख) बंदर भैया <input type="checkbox"/>
(ग) बंदर मामा <input type="checkbox"/>	(घ) बंदर मौसा <input type="checkbox"/>
2. सामने कोष्ठकों में दिए गए शब्दों की सहायता से रिक्त स्थान भरिए।
 - (i) बंदर की पूँछ बहुत थी। (लंबी / छोटी)
 - (ii) पूँछ पर चढ़कर झूलने लगी। (चिड़िया / गिलहरी)

- (iii) गुदगुदी होने पर बंदर ने देखा। (ऊपर/नीचे)
- (iv) थोड़ी पहले तो नहीं था। (बेर/देर)
- (v) बंदर कर बोला (हँस/धँस)
- (vi) बंदर यह तुम हो? (भैया/दैया)
- (vii) बड़ा आ रहा था। (मज़ा/सज़ा)
- (viii) गिलहरी हुई पेड़ की डाली पर चढ़ गई। (हँसती/डरती)

3. सही कथन पर सही (✓) का और गलत कथन पर गलत (×) का निशान लगाइए।

- (i) गिलहरी बंदर की पूँछ को खींचने लगी।
- (ii) बंदर गिलहरी को पूँछ पर चढ़ा देखकर क्रोधित हुआ।
- (iii) बंदर के मना करने पर गिलहरी उसकी पूँछ से उतर गई।
- (iv) गिलहरी को मज़ा आ रहा था।

4. निम्नलिखित प्रश्नों के उत्तर लिखिए।

- (i) गिलहरी ज़मीन पर क्या कर रही थी?

- (ii) गिलहरी ने पूँछ को देख क्या सोचा?

- (iii) बंदर को क्या हुआ?

- (iv) बंदर ने गिलहरी से क्या कहा?

(v) गिलहरी ने चौंककर बंदर को क्या कहा?

(vi) गिलहरी को किस में खूब मज़ा आ रहा था?

(vii) पूँछ से उतरकर हँसती हुई गिलहरी कहाँ गई?

(viii) बंदर की पूँछ कैसी थी?

5. सही मिलान करो—

	स्तंभ 'अ'		स्तंभ 'ब'
(i)	बंदर पेड़ पर	(क)	ज़मीन तक लटक रही थी।
(ii)	गिलहरी ज़मीन पर	(ख)	चढ़कर झूलने लगी।
(iii)	बंदर की पूँछ	(ग)	पेड़ की डाली पर चढ़ गई।
(iv)	गिलहरी पूँछ पर	(घ)	बैठा था।
(v)	गिलहरी हँसती हुई	(ङ)	उछल-कूद कर रही थी।

भाषा आधारित प्रश्न

1. सही स्थान पर (`) और (˘) लगाओ—

(i) पूछ (ii) लबी

(iii) बंदर (iv) हसती

(v) कहा

2. नीचे दी गई मात्राओं वाले दो-दो शब्द लिखो—

(i) ˆ

(ii) ˘

(iii) ˆ ˆ

(iv) ी

3. लिंग बदलो—

(i) बंदर (ii) शेर

(iii) हाथी (iv) ऊँट

4. वर्णों को इधर—उधर करके अर्थपूर्ण शब्द बनाइए।

(i) कए (ii) ज़ाम

(iii) ड़ाब (iv) लीडा

5. एक को अनेक में लिखिए।

(i) एक बंदर अनेक

(ii) एक गिलहरी अनेक

(iii) एक पेड़ अनेक

(iv) एक डाली अनेक

रचनात्मक लेखन

1. चित्र को देखकर पूछे गए प्रश्नों के उत्तर लिखो—

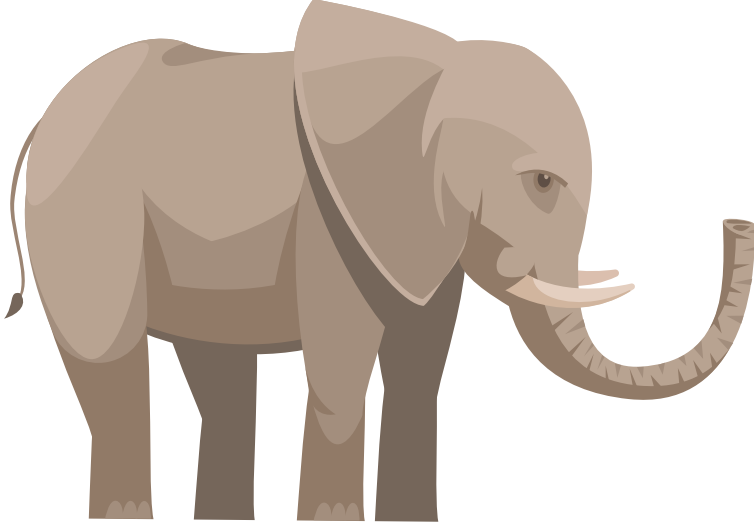

(i) हाथी कैसा प्राणी है?

(ii) हाथी कहाँ रहता है?

(iii) हाथी क्या-क्या खाता है?

(iv) हाथी की पूँछ कैसी होती है?

(v) तुमने जिस तरह हाथी के बारे में बताया, उन्हीं बिंदुओं पर शेर के बारे में बताते हुए वाक्य लिखो—

